KIEV RENT ESTATE

Volodymyrska Str. 24,
02000 Kiev | Ukraine
Tel. +38 063 966-74-26
Cel. +38 063 966-74-26
info@kievrentestate.com

Apartamento en el centro histórico de Kiev

Price: 80.254 UAH / 1.930 USD

Área total	140 m^2	**Habitaciones**	3
Baños	2	**Balcón**	+
Piso	7	**Terraza**	-
Pisos totales	10	**Estacionamiento**	+
Jardín	-	**Parcela**	0.00 m^2
Garaje	-	**Ascensor**	+
Piscina	-	**Mueble**	+
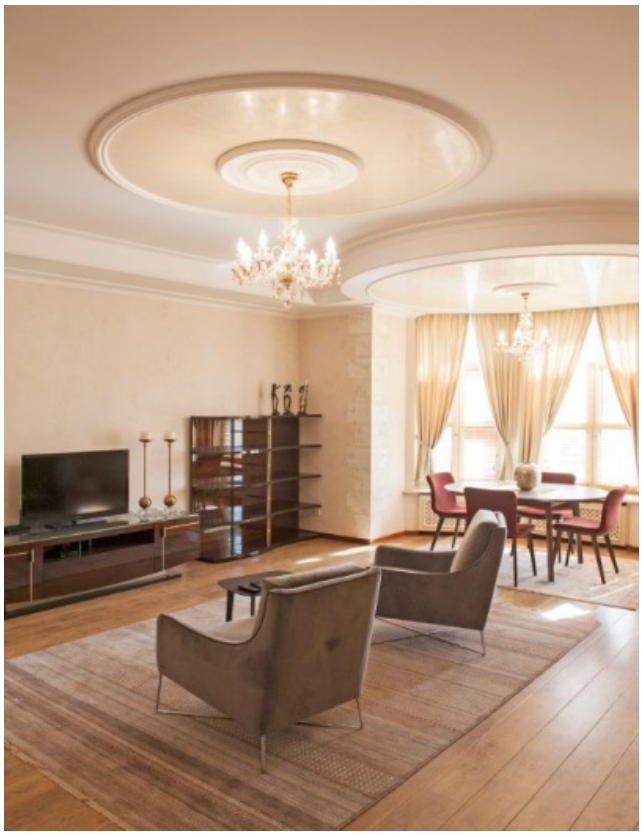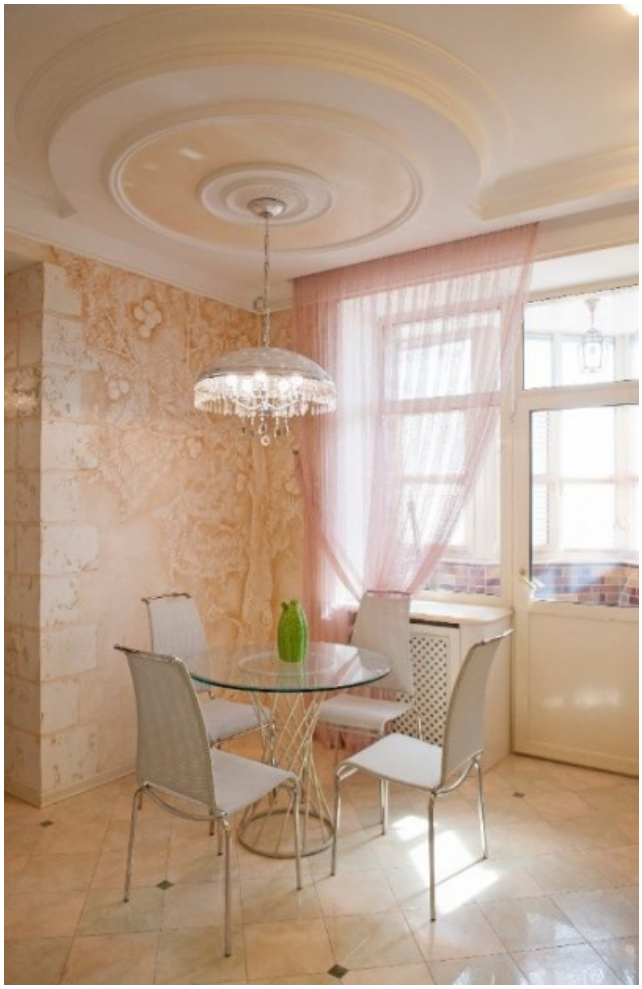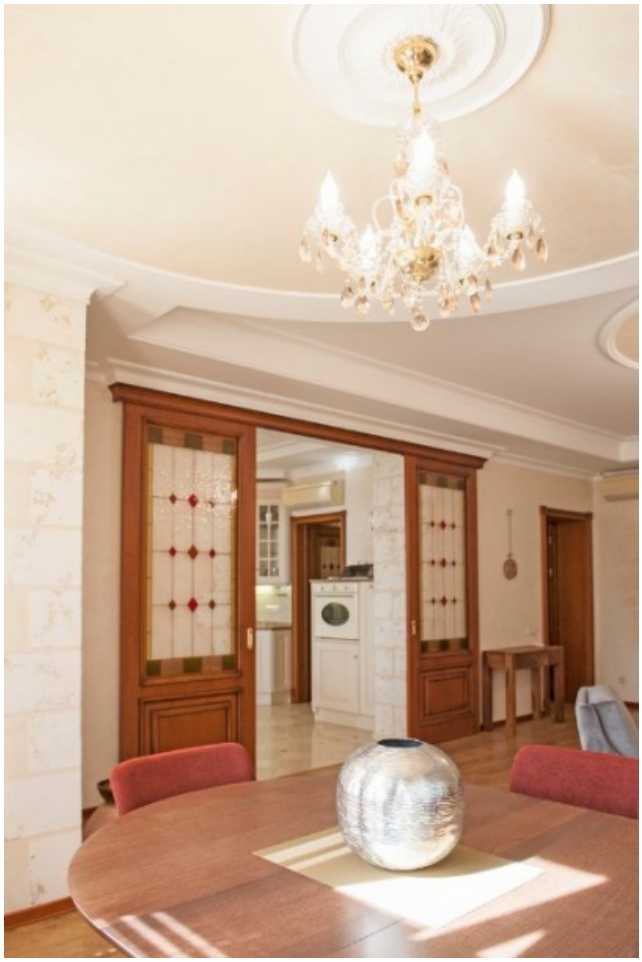
Apartamento de tres habitaciones st. Gonchara, Centro histórico, estación de metro Zolotye Vorota, distrito de Shevchenkivskyi.
- una casa moderna de élite en el centro histórico de la ciudad
- 140 m2
- tres habitaciones:
sala de estar
dormitorio con armario y baño
gabinete
- 2 baños
- balcón
- una excelente vista desde las ventanas al centro histórico, un lugar tranquilo y verde
- El departamento esta totalmente equipado con muebles y electrodomesticos
- hay un lugar para un automóvil en el estacionamiento subterráneo