KIEV RENT ESTATE

Volodymyrska Str. 24,
02000 Kiev | Ukraine
Tel. +38 063 966-74-26
Cel. +38 063 966-74-26
info@kievrentestate.com

Аренда 3-к квартиры 90 м2 в жилом комплексе "Джек Хаус", бульвар Леси Украинки

Price: 68.066 UAH / 1.640 USD

Общая площадь	90 м^2	**Комнат**	3
Туалетов	-	**Балкон**	+
Этаж	17	**Терраса**	+
Всего этажей	0	**Парковка**	+
Сад	-	**Земельный участок**	0.00 м^2
Гараж	-	**Лифт**	+
Бассейн	-	**Мебель**	+
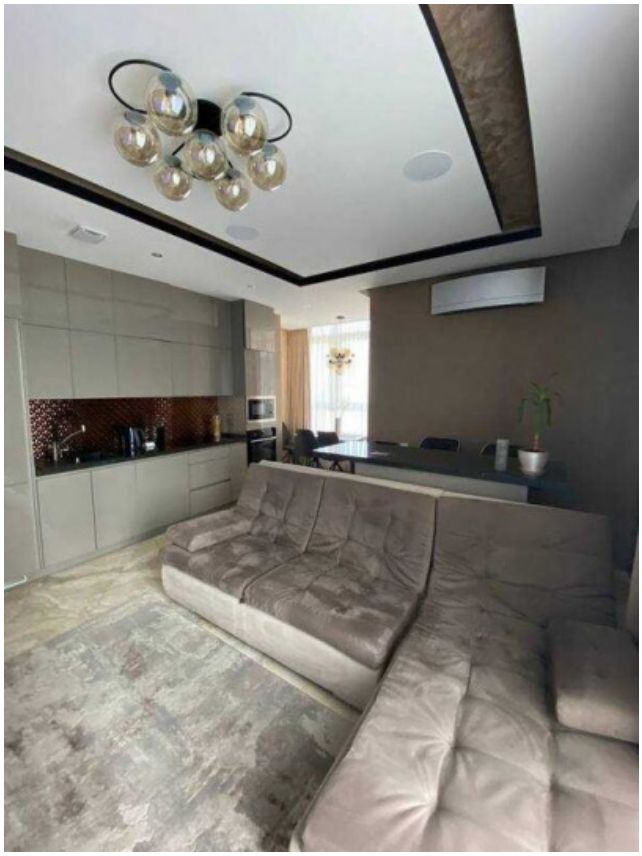
Аренда ВИДОВОЙ квартиры "ДЖЕК ХАУС", 3 комнаты. Бульвар Леси Украинки.
В аренду предлагается ЭКСКЛЮЗИВНАЯ квартира в жилом комплексе "Джек Хаус".
Две отдельные комнаты + кухня-студия.
В каждой комнате есть Smart TV и кондиционеры.
Хозяйская комната с кроватью King Size, отделка стены выполнена из камня, вырезанного под заказ ONYX + небольшая лоджия с видом на бульвар.
Детская комната с рабочим местом и видом на торговый центр 'Гулливер'.
Огромная гардеробная!
Два санузла (хозяйский с огромной ванной и душевой).
Кухня-студия с обеденной зоной и барной стойкой, большой раскладной диван.
Техника Electrolux.
-Посудомоечная машина
-Двухкамерный холодильник
-Микроволновка
-Духовка
В квартире все материалы натуральные и безвредны для здоровья.
Можно с детьми и животными.